

おうちで！道産水産物お取り寄せキャンペーン応募要領

第1 概要

キャンペーン参加漁業協同組合(以下、参加漁協)の Web 通販により水産物を購入し、納品書等(日付、品名、漁協名が確認できるもの)を応募用紙(申込書)に必要な枚数同封し、アンケートを記入のうえ当キャンペーンに応募していただいた方の中から抽選で、プレゼントが当たります。

第2 応募用紙入手方法及びキャンペーン期間

応募用紙は、参加漁協から水産物を購入、または、水産林務部総務課ホームページからダウンロード
令和2年11月1日(日)～令和3年1月31日(日) ※納品書等の日付が左記期間に含まれること

第3 応募締切

郵送 :令和3年2月8日(月)消印有効。 Web:令和3年2月8日(月)23時59分まで受付。

第4 応募条件及び各賞

対象期間内に、参加漁協からの購入回数に応じて各賞に応募できます。各賞の抽選に外れたときは、ダブルチャンス賞の抽選にまわります。

	個数	内容	応募条件
5回購入賞	1	水産物セット(1万円相当)	納品書5枚で応募可
3回購入賞	5	水産物セット(5千円相当)	〃 3枚 〃
2回購入賞	10	水産物セット(3千円相当)	〃 2枚 〃
ダブルチャンス賞	100	オリジナルエコバッグ(保冷)	

第5 応募方法

・郵送の場合

納品書等を応募用紙(申込書)に同封し、アンケートと必要事項を記入のうえ、所定の郵便料金分の切手を貼り、下記の応募宛先まで郵送してください。

・Web の場合

応募用紙に記載のQRコードを読み取り、簡易申請フォームにより必要事項及びアンケートを記載し、納品書等の写真を添付のうえ送信してください。

※納品書等とは・・・納品書、Web 注文確定情報、宅配便の送り状、請求書の写しなど
(日付、品名、漁協名が確認できるもの)

第6 応募宛先

- ・郵送の場合 : 〒060-8588 札幌市中央区北3条西6丁目
北海道水産林務部総務課内 道産水産物お取り寄せキャンペーン事務局
- ・Web の場合 : 北海道水産林務部総務課(簡易申請フォームにより応募)

第7 抽選・当選発表

応募締切り後、厳正な抽選の上当選者を決定し、2月下旬頃に予定する商品の発送をもって当選発表とします。

第8 個人情報の取り扱い

本キャンペーンで得られた個人情報については、事務局で厳密に管理するとともに目的以外のことに使用することはありません。また、応募者の同意なしに第三者に開示・提供しません(法令などにより開示を求められた場合を除く)。応募用紙については、キャンペーン終了6ヶ月後に廃棄します。

第9 その他(注意事項)

- ・当選賞品の交換、換金、返品等はできません。
- ・やむを得ない事情により、賞品の内容、デザイン等が変更になる場合があります。
- ・ご郵送頂いた納品書等は返却できません。
- ・以下の場合は、いずれも応募または当選が無効となります。
 - 納品書等の枚数が応募条件回数に満たない場合。
 - 不正に取得した納品書等で応募した場合。
 - ふるさと納税の返礼品により取得した水産物の納品書等で応募した場合。
 - 添付の写真が不鮮明で必要事項が確認できない場合。
 - 記載内容に不備があった場合。
 - お客様が長期不在、または連絡不能の場合。
 - お客様の住所、転居先が不明等で商品がお届けできなかった場合。

第10 問合せ先

北海道水産林務部総務課内 「おうちで！道産水産物お取り寄せキャンペーン」事務局
TEL 011-204-5456 Mail:suirin.somu1@pref.hokkaido.lg.jp

(QRコードは(株)デンソーウェーブの登録商標です)

✂(キリトリ)

応募台紙を切り取り。
封筒型にしてご応募ください。

1 封筒部分をキリトリ線に沿って切ってください。



2 アンケート、必要事項に記入し、
納品書、送り状等を同封してください。

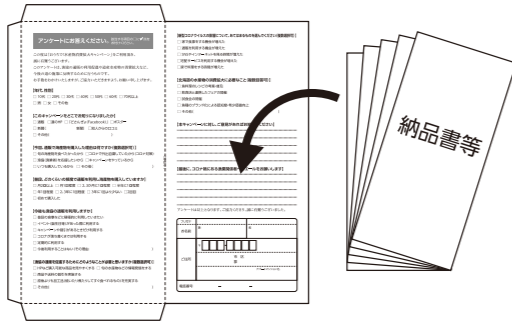

3 宛名面が表になるよう折り曲げて組み立て、
透明テープ等でしっかり留めてください。
所定の郵便料金の切手をお貼りいただき、ご応募ください。

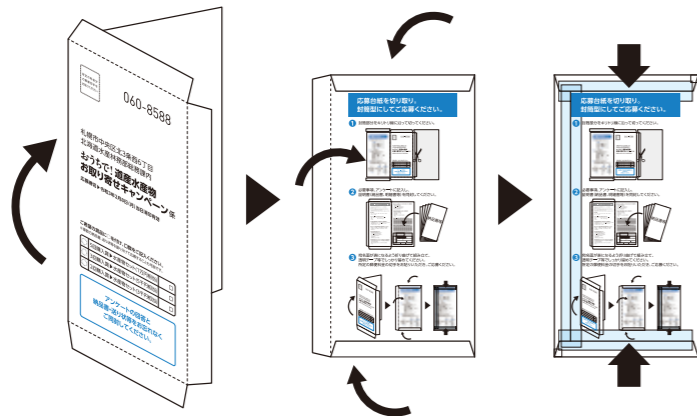

✂(キリトリ)

〈山折り〉

所定の料金分
の郵便切手を
お貼りください

060-8588

札幌市中央区北3条西6丁目
北海道水産林務部総務課内

おうちで! 道産水産物 お取り寄せキャンペーン係

応募締切▶令和3年2月8日(月)当日消印有効

ご希望の賞品に○を付け、口数をご記入ください。
※複数の納品書、送り状等を振り分けて応募することも可能です。

<input type="checkbox"/>	5回購入賞▶水産物セット(1万円相当)	<input type="checkbox"/>
<input type="checkbox"/>	3回購入賞▶水産物セット(5千円相当)	<input type="checkbox"/>
<input type="checkbox"/>	2回購入賞▶水産物セット(3千円相当)	<input type="checkbox"/>

アンケートの回答と
納品書・送り状等をお忘れなく
ご同封してください。

〈山折り〉



アンケートの回答と必要事項をお書きの上、納品書・送り状等をお忘れなくご同封してご応募ください。



抽選で道産の
“おいしい”賞品が
当たる!

さらに! 上記賞品に外れても
オリジナルエコバック(保冷)を
100名様にプレゼント!

道内19漁協
参加!

参加漁協の詳細はこちら▶



おうちで!
at home!

道産水産物 お取り寄せ キャンペーン

キャンペーン期間

2020.11/1sun~2021.1/31 sun

旬の水産物情報はこちら▶facebook「どさんぎょ」
<https://www.facebook.com/hokkaidosuisangyo/>



おうちで! 道産水産物 お取り寄せキャンペーン

キャンペーン期間▶令和2年11月1日(日)~令和3年1月31日(日)

※上記期間内に購入した商品が対象となります。(納品書、送り状等の日付が上記期間に含まれること)

応募概要

キャンペーンに参加している漁業協同組合(以下、参加漁協)のWEB等の通信販売により水産物を購入し、発行される納品書等(漁協名、購入日、品名が確認できるもの:以下、納品書、送り状等)を2枚以上応募用紙(申込書)に同封しアンケートを記入のうえ応募すると、応募者の中から抽選でプレゼントが当たります。

応募方法

◆郵送の場合

納品書を応募用紙(申込書)に同封し、アンケートと必要事項を記入のうえ、所定の郵便料金分の切手を貼り郵送してください。

◆WEBの場合 ※WEBでも回答が可能です。WEBの場合はこちら→北海道水産林務部HP内のページよりアンケート応募フォームに必要事項を記入のうえ、証明書の写真を添付し、メールにより送信してください。



応募条件

対象期間内に、参加漁協からの購入回数に応じて各賞に応募できます。それぞれの抽選に外れたときは、ダブルチャンス賞の抽選にまわります。

賞品

5回購入賞(納品書5枚)▶水産物セット(1万円相当)……1名様
3回購入賞(納品書3枚)▶水産物セット(5千円相当)……5名様
2回購入賞(納品書2枚)▶水産物セット(3千円相当)……10名様
ダブルチャンス賞(上記入賞の外れた方の中から)
オリジナルエコバック(保冷)100名様にプレゼント

応募締切

郵送▶令和3年2月8日(月)消印有効。WEB▶令和3年2月8日(月)23時59分まで受付。

抽選・当選発表

応募締切後、厳正な抽選の上、当選者を決定し、賞品の発送をもって発表とします。

その他(注意事項)

- ※当選賞品の交換、換金、返品等はできません。
- ※やむを得ない事情により、賞品の内容、デザイン等が変更になる場合があります。
- ※ご応募頂いた証明書は返却できません。
- ※以下の場合はいずれも応募または当選が無効となります。
 - ・納品書枚数が応募条件回数に満たない場合。
 - ・不正に取得した納品書、送り状等で応募した場合。
 - ・メール添付の写真が不鮮明で必要事項が確認できない場合。
 - ・記載内容に不備があった場合。
 - ・お客様が長期不在、または連絡不能の場合。
 - ・お客様の住所、転居先が不明等で商品がお届けできなかった場合。

お問い合わせ先

北海道水産林務部総務課内 道産水産物お取り寄せキャンペーン事務局
TEL.011-204-5456 ※平日9時~17時(土日祝日除く)

Email:suirin.somu1@pref.hokkaido.lg.jp
http://www.pref.hokkaido.lg.jp/sr/sum/ouchide_osakana.htm

参加漁協はこちら……→
facebook「どさんぎょ」https://www.facebook.com/hokkaidosuisangyo/



【個人情報の取り扱いについて】
本キャンペーンで得られた個人情報について、事務局で厳密に管理するとともに目的以外のことに使用することはありません。また、応募者の同意なしに第三者に開示・提供しません(法令などにより開示を求められた場合を除く)。
応募用紙についてはキャンペーン終了6ヶ月後に廃棄します。

〈谷折り〉

アンケートにお答えください。該当する項目の□に✓点をお付けください。

この度は「おうちで! 道産水産物お取り寄せキャンペーン」をご利用頂き、誠に有難うございます。

このアンケートは、水産物の通販における消費者の動向等により、今後の通販の向上等に役立てるとともに、道の施策立案の参考にいたします。お手数をおかけいたしますが、ご協力いただきますよう、お願い申し上げます。

【年代、性別】

- 10代 20代 30代 40代 50代 60代 70代以上
 男 女 その他

【このキャンペーンをどこでお知りになりましたか】

- 通販 道のHP 「どさんぎょ(Facebook)」 ポスター
 新聞(新聞) 知人からの口コミ
 その他()

【今回、通販で海産物を購入した理由は何ですか(複数選択可)】

- 旬の海産物を食べたかったから コロナで外出自粛していたから(コロナ対策)
 漁協(漁業者)を応援したいから キャンペーンをやっているから
 いつも購入しているから その他()

【普段、どのくらいの頻度で通販を利用し海産物を購入していますか】

- 月2回以上 月1回程度 2、3か月に1回程度 半年に1回程度
 年1回程度 2、3年に1回程度 3年に1回より少ない 2回目
 初めて購入した

【今後も漁協の通販を利用しますか】

- 普段の食事などに積極的に利用していきたい
 イベント(誕生日等)があった際に利用する
 キャンペーンや割引があるときだけ利用する
 コロナが落ち着くまでは利用する
 定期的に利用する
 今後利用することはない(その理由)

【漁協の通販を促進するためにどのようなことが必要だと思いますか(複数選択可)】

- HPなど購入可能な商品を見やすくする 旬の水産物などの情報発信をする
 商品や送料の割引を実施する
 原魚よりも加工品(焼いたり煮たりしてすぐ食べれるもの)を充実する
 その他()

〉◁キリトリ

【新型コロナウイルスの影響について、あてはまるものを選んでください(複数選択可)】

- 家で食事をする機会が増えた
 通販を利用する機会が増えた
 SNSやインターネットを見る時間が増えた
 宅配サービスを利用する機会が増えた
 家で料理をする時間が増えた

【北海道の水産物の消費拡大に必要なこと(複数回答可)】

- 魚料理のレシピの考案・普及
 飲食店と連携したフェアの開催
 試食会の開催
 魚種のブランド化による認知度・希少価値向上
 その他()

【本キャンペーンに対し、ご意見があればお知らせください】

【最後に、コロナ禍にある漁業関係者へのエールをお願いします】

アンケートは以上となります。ご協力くださり、誠に有難うございました。

フリガナ		
お名前	姓	名
	〒 <input type="text"/> <input type="text"/> <input type="text"/> - <input type="text"/> <input type="text"/> <input type="text"/> <input type="text"/> 都 道 府 県	
ご住所	市 区 郡	
	アパートマンション名	
電話番号	-	-

〈谷折り〉

〉◁キリトリ

例 3 送り状の例(漁協→購入者)

漁協名

日付

		令和○年○月○日
ご依頼主	お届け先	個数
〒060-0000 北海道札幌市中央区北○条○丁目 ほっかいどう漁業協同組合 TEL (011 - 000 - 0000)	〒060-0000 北海道札幌市東区北○条○丁目 北海 魚太郎 様 TEL (011 - 000 - 0000)	重量・サイズ
品名	受領印	
ホタテ玉冷 ホタテ貝柱		

品名

例 4 送り状の例(贈答用)

日付

令和〇年〇月〇日

●
ご依頼主

〒060-〇〇〇〇
北海道札幌市中央区北〇条〇丁目
水産 鮭子 様

TEL (011 - 〇〇〇 - 〇〇〇〇)

お届け先

〒060-〇〇〇〇
北海道札幌市東区北〇条〇丁目
北海 魚太郎 様

TEL (011 - 〇〇〇 - 〇〇〇〇)

個数

重量・サイズ

●
品名

ホタテ玉冷
ホタテ貝柱
(ほっかいどう漁業協同組合 購入品)

受領印



品名

漁協名